

Wie geht es nach dem MRT weiter?

Bereits zusammen mit dem Termin für die MRT-Untersuchung erhalten alle Patienten einen Termin zur Besprechung der MRT- Ergebnisse. Die Beurteilung des MRTs und die Zweitbeurteilung durch spezialisierte Urolog:innen nimmt etwa eine Zeitspanne von 3 - 4 Tagen in Anspruch. Anschließend erhält jeder Patient ein individuelles Risikoprofil und eine Empfehlung für das weitere Vorgehen.

STIFTUNGS
KLINIKUM
PROSELIS

Kontakt

Sie haben Fragen?
Wir helfen Ihnen gerne weiter.

Klinik für
Urologie
Zentrum für Minimalinvasive/Robotische
Chirurgie

Chefarzt:
Prof. Dr. med. Marko Brock

Urologische Ambulanz
Tel.: (0 23 61) 54 - 29 54 oder - 29 53

Terminanfragen an:
Urologie@proselis.de



Stiftungsklinikum PROSELIS gGmbH
Prosper-Hospital Recklinghausen
Mühlenstraße 27
45659 Recklinghausen
www.proselis.de

Klinik für **Urologie**
und **Zentrum** für
Minimalinvasive /
Robotische Chirurgie



Chefarzt: Prof. Dr. med. Marko Brock



Informationsschreiben zum
ProstaCheck-Programm
Exklusiv für TK-Patienten



STIFTUNGS
KLINIKUM
PROSELIS

Sehr geehrter Patient,

herzlich willkommen im ProstaCheck-Programm in Recklinghausen. Wir freuen uns, Sie in unserem DKG-zertifizierten Prostata- und uroonkologischen Zentrum begrüßen zu dürfen.

Unsere Klinik betreut jährlich über 3.000 stationäre und 3.000 ambulante Patient:innen und ist ein Lehrkrankenhaus der Ruhr-Universität Bochum. Seit über vier Jahren liegt unser Schwerpunkt auf der Diagnostik von Prostataerkrankungen. Mit ca. 600 Prostatabiopsien pro Jahr zählen wir zu den größten Zentren für Prostatadiagnostik in Deutschland.

Ihr



Prof. Dr. med. Marko Brock
Klinikdirektor und Chefarzt der
Klinik für Urologie

Wichtige Informationen zum Ablauf:

Im Rahmen des ProstaCheck-Programms erhalten TK-Versicherte in unserer Klinik priorisiert ein multiparametrisches MRT der Prostata. Diese Untersuchung ist für Sie kostenfrei. Die Qualität der Bilder und Befunde entspricht den höchsten Standards nach PI-Qual und wird von erfahrenen, zertifizierten Radiolog:innen erstellt. Zwei moderne MRT-Scanner stehen zur Verfügung, um kurzfristige Termine zu ermöglichen.

Besondere Vorteile:

- Die Bewertung der MRT-Aufnahmen erfolgt nicht nur durch unsere Radiolog:innen, sondern auch durch speziell weitergebildete Urolog:innen unserer Klinik, um eine fundierte Diagnostik zu gewährleisten.
- Individuelle Risikoprofile werden erstellt, um notwendige Schritte, wie eine Prostatabiopsie, zu begründen oder zu vermeiden.

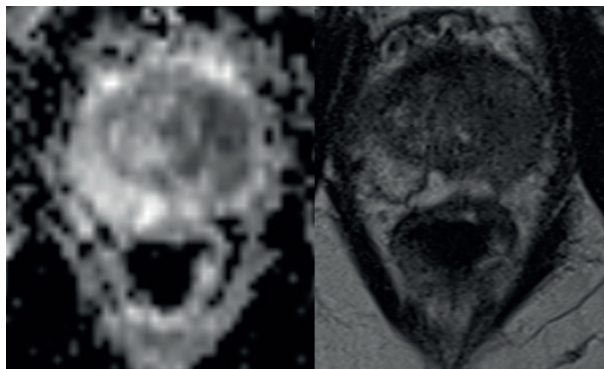

Vorbereitung auf das MRT:

- Um bei uns einen Termin über das Selektivprogramm der TK zu vereinbaren, fordern Sie zunächst die Unterlagen bei uns an und erhalten diese per Email. Sobald Sie die Unterlagen ausgefüllt an uns zurück gesandt haben, teilen wir Ihnen Ihren Termin mit
- Für einen reibungslosen Ablauf der Terminvergabe ist es wichtig, alle Angaben so genau wie möglich zu machen und vorhandene Laborwerte (vor allem Kreatinin und PSA) zur Verfügung zu stellen
- Eine gute Nierenfunktion und keine Allergien auf das Kontrastmittel sind Voraussetzung für die Untersuchung
- Es sollten keine metallischen oder magnetisierbaren Implantate vorhanden sein (z. B. Herzschrittmacher)
- Zur Verbesserung der Bildqualität empfehlen wir die Anwendung eines milden Abführmittels (z. B. Microlax) am Vorabend

Ablauf des MRT am Untersuchungstag:

- Die Untersuchung dauert etwa 40-45 Minuten und erfolgt ambulant
- Ein Kontrastmittel wird in der Regel appliziert, um die Bildqualität zu erhöhen
- Während des MRTs ist es wichtig, ruhig zu liegen. Sie sollten kein Problem mit Enge haben
- In der Regel wird Buscopan verabreicht, wodurch die aktive Teilnahme am Straßenverkehr für ca. 3-4 Stunden nach der Untersuchung eingeschränkt ist